

### Zemesgabala novietojums Nīcas pagastā

### TERITORIJAS PAŠREIZĒJĀS IZMANTOŠANAS PLĀNS

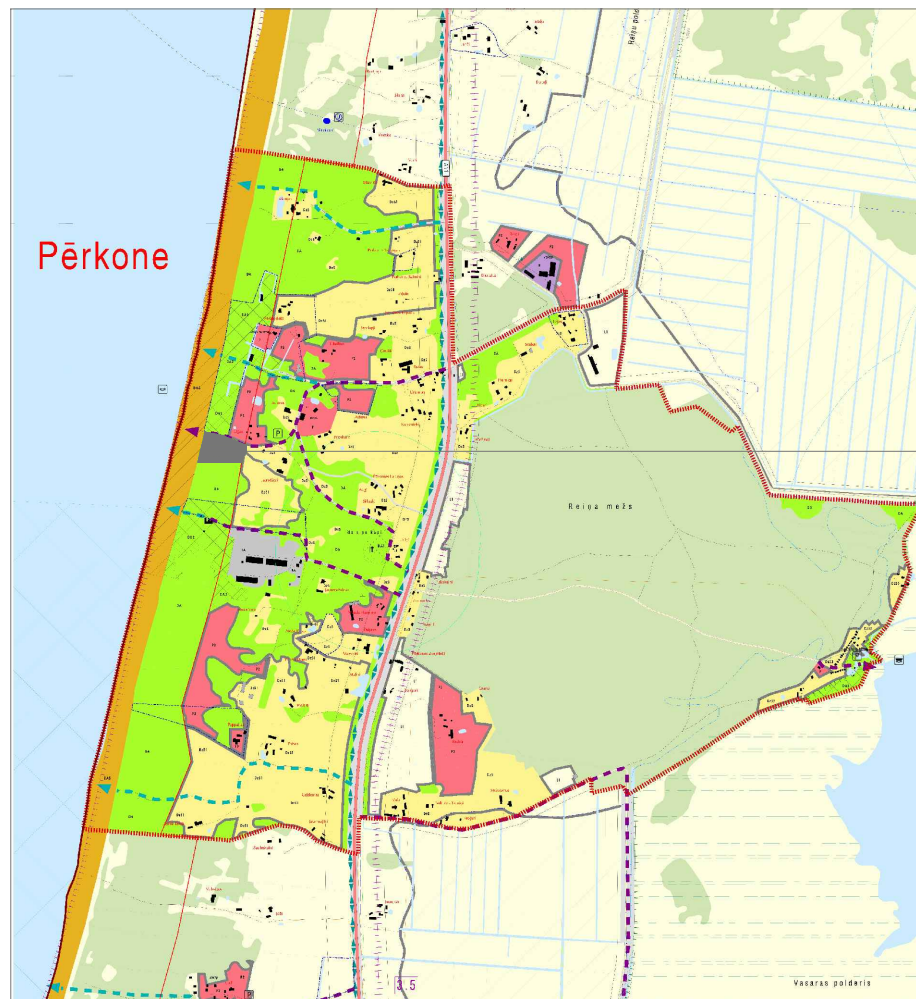

"Susuri"



#### Pieņemtie apzīmējumi

Apzīmējums	Nosaukums
	zemes gabala robežas
	detālplānojumā iekļautā teritorija
	esošais elektrokabelis
	Baltijas jūras un Rīgas jūras līča krasta kāpu aizsargjosla
	Juridiskās servitūta ceļa robežas
	Esošie servitūta ceļi, ceļi un brauktuves

#### Teritorijas esošā izmantošana

Apzīmējums	Nosaukums
	Tūrisma un atpūtas teritorija DA2 1.204 ha
	Savrupmāju apbūves teritorija DZS 0.016 ha

		TERITORIJAS PAŠREIZĒJĀS IZMANTOŠANAS PLĀNS	Stadija: DP
			Lapa: 2
PROJ.VAD.	Ivars Tomsons	Objekts: DETĀLPLĀNOJUMS NEKUSTAMAJAM ĪPAŠUMAM "SUSURI", (kad.nr.64780060557) PĒRKONE, NĪCAS NOVADS, NĪCAS PAGASTS.	Lapu skaits :
Izstrādāja:	Ivars Tomsons		Pasūt.Nr.
			Faila nos.
			Mērogs: 1 : 1000
			Datums 25.06.2019

#### PIEZĪMES:

- LKS-92 koordinātu sistēma. Mēroga koeficients 1.00002105
- Latvijas normālo augstumu sistēma (LAS-2000,5).
- Uzmērīšana veikta 2018.gada 5. jūnijā, 1.43 ha platībā.
- Inženiertehniskās komunikācijas daļēji apsekotas dabā un salīdzinātas apkalpojošajās organizācijās.
- Zemes vienību robežas ir attēlotas atbilstoši zemes kadastrālās uzmērīšanas un vietējā ģeodēziskā tīkla precizitātei un var nesakrist ar situāciju plānā.
- Ielu sarkanās līnijas attēlotas atbilstoši pašvaldības teritorijas plānojumam.
- Topogrāfiskie apzīmējumi attēloti atbilstoši MK 2012. gada 24. aprīļa noteikumu Nr. 281 1. pielikumam.
- Kadastra informācija lejupielādēta www.kadastrs.lv mājaslapā 08/06/2018 Kadastra datnes Nr. 934695.edoc
- Uzmērījums veikts balstoties uz parametrisko piesaisti Latpos bāzes stacijām izmantojot Trimble VRS Now korekcijas.

**IM Latvija**

Reģ.Nr. 42103053038  
 Certificēts mērnieks Ingus Kils  
 Sertifikāta Nr. BC-333

Matrožu iela 5 - 4  
 Liepāja LV-3401  
 tālr. 29113762  
 e-pasts: imlatvija@gmail.com  
 www.topo.lv

Vadītājs I.Kils 18.06.2018.

Mērnieks I.Kils 18.06.2018.

Objekts: "Susuri" Nīcas pag. Nīcas nov.

Pasūtītājs: Viola Grīnbarte

Topogrāfiskais plāns

Mērogs 1:500

Objekta ID 57/T2018

Lapas 1

Lapa 1

Lapa 1